

Procedure di fine anno eSOLVER

Con la presente inviamo alcune note sulla sequenza di operazioni che devono essere effettuate per poter cominciare a gestire correttamente i documenti del nuovo anno 2023.

Si raccomanda di leggere attentamente le note sotto riportate ed in caso di necessità di ulteriori chiarimenti contattateci al più presto.

E' necessario eseguire le seguenti operazioni:

Come prima operazione è necessario creare il nuovo anno contabile:

Configurazione - Esercizi e chiusure - Esercizi

Verrà mostrata la finestra sottostante.

Esercizio	Descrizione	Data inizio	Data fine	PdC	Valuta UdC	Stato
2022,00	Esercizio 2022	1/01/2022	31/12/2022	TZ	EUR	Aperto
2021,00	Esercizio 2021	1/01/2021	31/12/2021	TZ	EUR	Aperto
2020,00	Esercizio 2020	1/01/2020	31/12/2020	TZ	EUR	Chiuso
2019,00	Esercizio 2019	1/01/2019	31/12/2019	TZ	EUR	Chiuso
2018,00	Esercizio 2018	1/01/2018	31/12/2018	TZ	EUR	Chiuso
2017,00	Esercizio 2017	1/01/2017	31/12/2017	TZ	EUR	Chiuso
2016,00	Esercizio 2016	1/01/2016	31/12/2016	TZ	EUR	Chiuso
2015,00	Esercizio 2015	1/01/2015	31/12/2015	TZ	EUR	Chiuso
2014,00	Esercizio 2014	1/01/2014	31/12/2014	TZ	EUR	Chiuso
2013,00	Esercizio 2013	1/01/2013	31/12/2013	TZ	EUR	Chiuso
2012,00	Esercizio 2012	1/01/2012	31/12/2012	TZ	EUR	Chiuso
2011,00	Esercizio 2011	1/01/2011	31/12/2011	TZ	EUR	Chiuso
2010,00	Esercizio 2010	1/01/2010	31/12/2010	TZ	EUR	Chiuso
2009,00	Esercizio 2009	1/01/2009	31/12/2009	TZ	EUR	Chiuso
2008,00	Esercizio 2008	1/01/2008	31/12/2008	TZ	EUR	Chiuso
2007,00	Esercizio 2007	1/01/2007	31/12/2007	TZ	EUR	Chiuso
2006,00	Esercizio 2006	1/01/2006	31/12/2006	TZ	EUR	Chiuso
2005,00	Esercizio 2005	1/01/2005	31/12/2005	TZ	EUR	Chiuso
2004,00	Esercizio 2004	1/01/2004	31/12/2004	TZ	EUR	Chiuso
2003,00	Esercizio 2003	1/01/2003	31/12/2003	TZ	EUR	Chiuso

Fare clic su Inserisci(F4)

Si aprirà questa maschera, fare clic su Conferma (Invio)

DETTAGLIO ESERCIZIO CONTABILE

Esercizio 2023,00

Dati generali

Data inizio 1/01/2023

Data fine 31/12/2023

Descrizione Esercizio 2023

Piano dei Conti Piano dei conti

Valuta unità di conto EUR Euro

Situazione esercizio

Stato Aperto

Ultima variazione

Conferma (Invio) Abbandona (F1)

ADMIN TZ/W1/W1

Sulla maschera successiva compilare i campi come indicato e dare clic su Salva (End).

DETTAGLIO ESERCIZIO CONTABILE

Esercizio 2023,00

Dati generali

Data inizio 1/01/2023

Data fine 31/12/2023

Descrizione Esercizio 2023

Piano dei Conti Piano dei conti

Valuta unità di conto EUR Euro

Situazione esercizio

Stato Aperto

Ultima variazione

Conferma (Invio) Abbandona (F1)

ADMIN TZ/W1/W1

Crea Nuovo Anno Per Tutte Le Attività IVA

Anno 2023

Applicazione IVA per cassa art.32 bis

OK (Invio) Abbandona (F1)

ADMIN TZ/W1/W1

Riepilogo Creazione Anno 2023 Per Attività IVA		
Attività	Descrizione	Esito
1	ATTIVITA' GENERICA	Creato

N.B.: il campo ESERCIZIO IN CORSO nella parte alta va spuntato soltanto dal 01/01/2023 in modo da proporlo come esercizio in corso soltanto a partire da quella data.

Avremo la schermata qui sotto, possiamo dare Chiudi.

Esercizio	Descrizione	Data inizio	Data fine	PdC	Valuta UdC	Stato
2023,00	Esercizio 2023	1/01/2023	31/12/2023	TZ	EUR	Aperto
2022,00	Esercizio 2022	1/01/2022	31/12/2022	TZ	EUR	Aperto
2021,00	Esercizio 2021	1/01/2021	31/12/2021	TZ	EUR	Aperto
2020,00	Esercizio 2020	1/01/2020	31/12/2020	TZ	EUR	Chiuso
2019,00	Esercizio 2019	1/01/2019	31/12/2019	TZ	EUR	Chiuso
2018,00	Esercizio 2018	1/01/2018	31/12/2018	TZ	EUR	Chiuso
2017,00	Esercizio 2017	1/01/2017	31/12/2017	TZ	EUR	Chiuso
2016,00	Esercizio 2016	1/01/2016	31/12/2016	TZ	EUR	Chiuso
2015,00	Esercizio 2015	1/01/2015	31/12/2015	TZ	EUR	Chiuso
2014,00	Esercizio 2014	1/01/2014	31/12/2014	TZ	EUR	Chiuso
2013,00	Esercizio 2013	1/01/2013	31/12/2013	TZ	EUR	Chiuso
2012,00	Esercizio 2012	1/01/2012	31/12/2012	TZ	EUR	Chiuso
2011,00	Esercizio 2011	1/01/2011	31/12/2011	TZ	EUR	Chiuso
2010,00	Esercizio 2010	1/01/2010	31/12/2010	TZ	EUR	Chiuso
2009,00	Esercizio 2009	1/01/2009	31/12/2009	TZ	EUR	Chiuso
2008,00	Esercizio 2008	1/01/2008	31/12/2008	TZ	EUR	Chiuso
2007,00	Esercizio 2007	1/01/2007	31/12/2007	TZ	EUR	Chiuso
2006,00	Esercizio 2006	1/01/2006	31/12/2006	TZ	EUR	Chiuso
2005,00	Esercizio 2005	1/01/2005	31/12/2005	TZ	EUR	Chiuso
2004,00	Esercizio 2004	1/01/2004	31/12/2004	TZ	EUR	Chiuso

ADMIN TZ/W1/W1

Se non è stato creato un nuovo anno attività iva in automatico dopo aver confermato la videata di creazione dell'esercizio, è possibile inserirlo manualmente da:
Configurazione Iva e Intrastat Attività iva

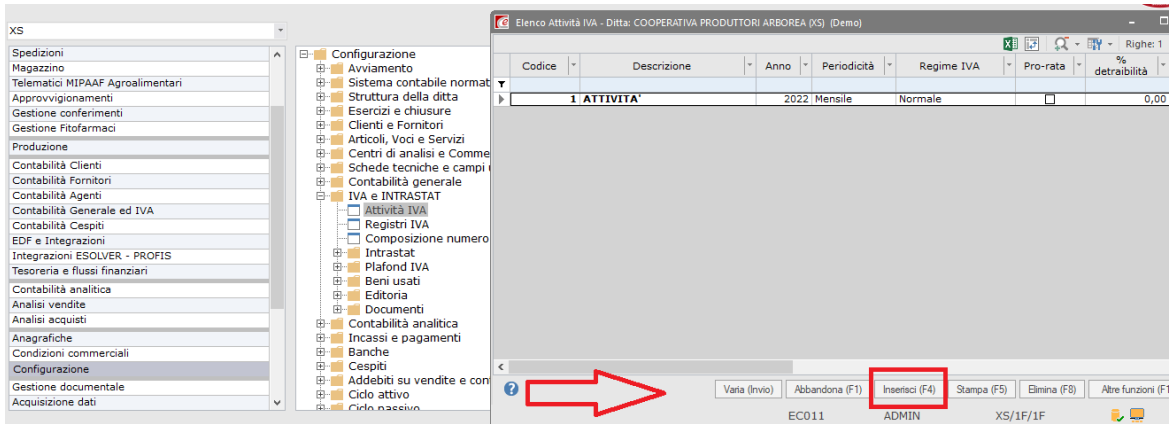

Doppio click ed avremo questo schermata, fare clic su Inserisci elemento

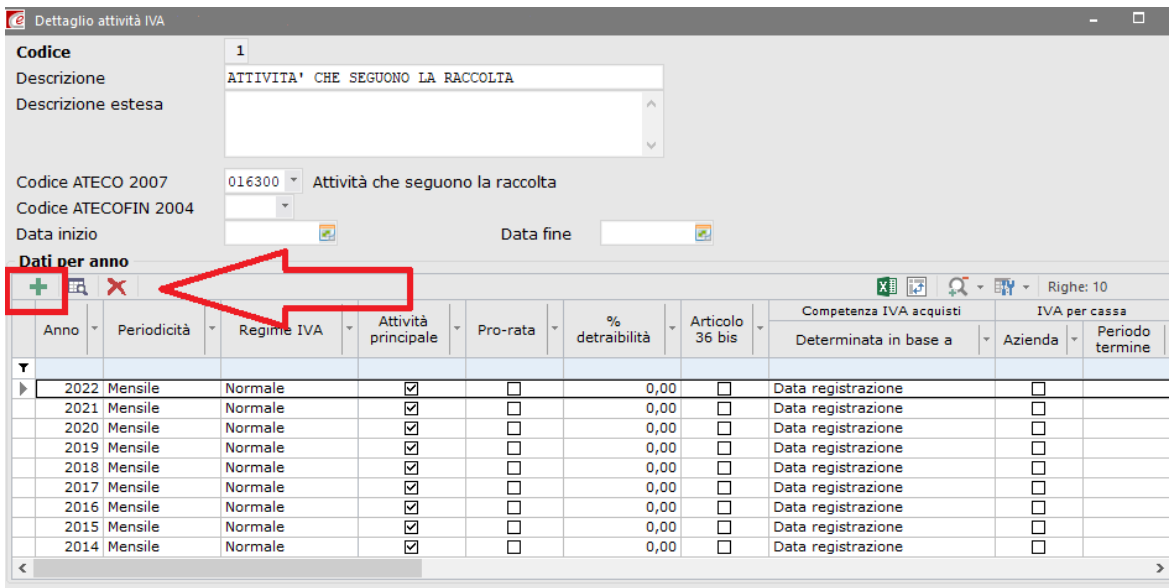

Ed inserire come indicato 2023 e Conferma (Invio)

Dettaglio Anno IVA

Anno: 2023

Regime IVA: Normale

Periodicità: Mensile

Attività principale

Articolo 36 bis

Competenza IVA acquisti

Determinata in base a: Data registrazione

Pro-rata

Gestione IVA pro-rata Detraibilità: 0,00 %

Contabilizzazione IVA indetraibile: Conto specifico

Considera giroconto IVA indetraibile pro-rata da EDF

IVA per cassa art.32 bis

IVA per cassa: azienda

Periodo termine:

IVA per cassa: attività IVA

Regime del margine

Metodo di calcolo: Nessuno

Regime speciale

Categoria regime IVA: 0

Regime IVA speciale:

Trasmissione prestazioni sanitarie al sistema TS

Gestione dati prestazioni sanitarie

Soggetto interessato:

Trasmissione spese funebri all'Agenzia delle Entrate

Gestione dati spese funebri

Trasmissione spese rette asili nido all'Agenzia delle Entrate

Gestione dati spese rette per la frequenza degli asili nido

Soggetto interessato:

Intestatario fatture emesse:

E' necessario effettuare il riporto delle giacenze fisiche di magazzino.

Riporto giacenze magazzino

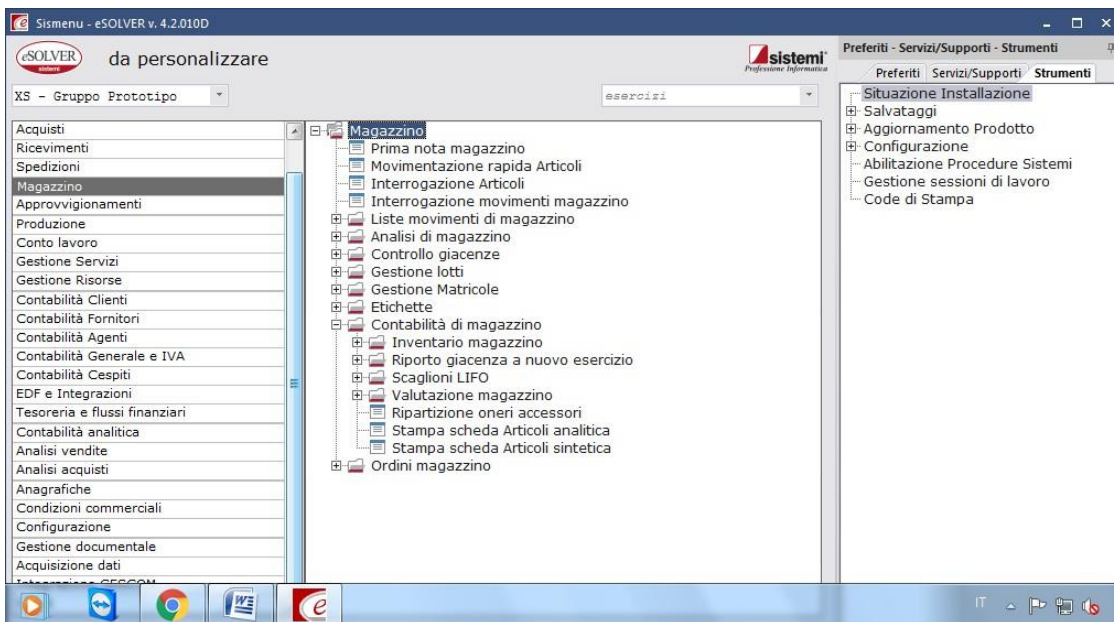

Da Magazzino Contabilità di magazzino Riporto giacenza a nuovo esercizio Riporto giacenza

Fare clic su Inserisci (F4)

Si aprirà la maschera sottostante che andrà compilata come indicato. N.B.: come stato elaborazione impostare **DA CONFERMARE** e fare clic su **Elabora (Invio)**.

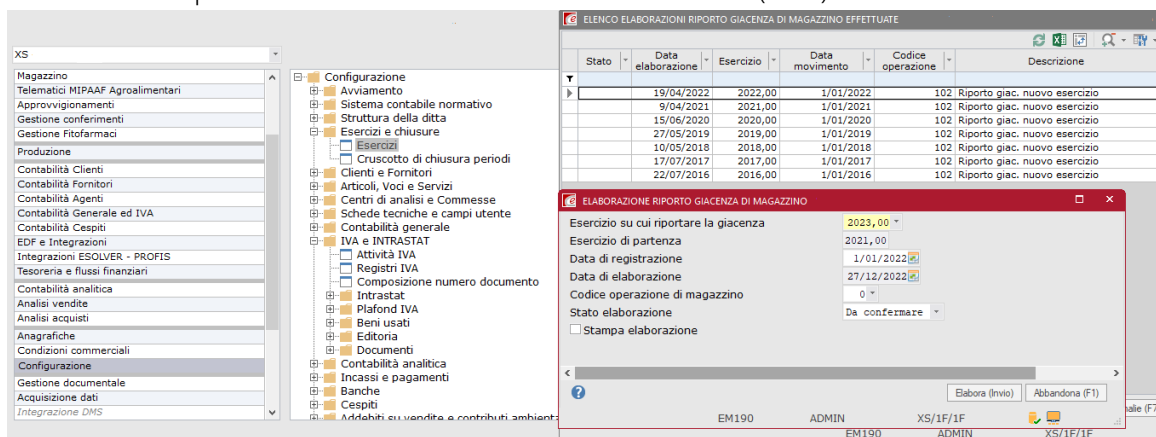

In fase di stampa selezionare Anteprima (F9).

Si raccomanda di leggere attentamente le note sopra riportate ed in caso di necessità di ulteriori chiarimenti contattateci al più presto.

Per problemi urgenti inviare una richiesta di assistenza tramite assistenza on line (AOL), oppure un messaggio e-mail all'indirizzo esolver@sinergica3.it

A disposizione per ulteriori chiarimenti cogliamo l'occasione per inviarvi i nostri migliori

AUGURI di BUON ANNO

Sinergica3 Srl